



**HSYS-MBYS
SEVK KABUL
Kullanım Kılavuzu
(İSM – MUAYENE SEVK KABUL)**

ANKARA, OCAK 2023



İÇİNDEKİLER

İÇİNDEKİLER	2
1. GİRİŞ.....	3
2. ÖZEL MUAYENE KAYIT SEVK İŞLEMLERİ.....	4
3. İSM - SEVK KABUL İŞLEMLERİ.....	7
4. HASTANE/TIP MERKEZİ - SEVK KABUL LİSTESİ.....	10



1. GİRİŞ

HSYS – MBYS kapsamında özel muayenehane hekimleri tarafından sevk onay işlemi yapılan kişilere ait kayıtların listelendiği ve sevk işlemlerinin oluşturulduğu işlemler yapılır.

Hedef kullanıcılar MBYS modülünde yetki verilen “Özel muayene hekimi, İSM Muayene Sevk Kabul kullanıcıları ve Hastane/Tıp Merkezi – sevk kabul kullanıcılarıdır.

Sisteme e-İmza, Bakanlık e-Posta hesabı veya Bakanlık ortak giriş noktasından giriş yapılabilmektedir. Kullanıcılar mail adresine gelen şifre ile <https://hsys.saglik.gov.tr/Account/Login> adresinden sisteme giriş yapabilirler.

Şekil 1

2. ÖZEL MUAYENE KAYIT SEVK İŞLEMLERİ

Hasta arama butonu alanından ilgili kişi aratılarak hasta işlem listesine eklenir; işleme al butonu seçilerek, hasta işleme alınır ve muayene hasta kayıt ekranı açılır. Hastaya girilecek tanı ve zorunlu alanlar doldurularak sevk butonuna basılır.

Sevk ekleme butonuna tıklanarak alanda yer alan konsültasyon durumu alanından sevk veya vaka bazlı sevk seçeneği seçilerek, il ilçe, kurum türü, kurum ve gerekçeler alanları seçilir ilgili sevk il sağlığa yönlendirilmiş olur; gerekçeler birden fazla seçilebildiği gibi en az bir gerekçe girilmesi zorunludur. Açıklama alanına hasta ile ilgili detayları girerek, kaydet butonuna tıklanır. Kayıt sevk listesi alanında listelenir.

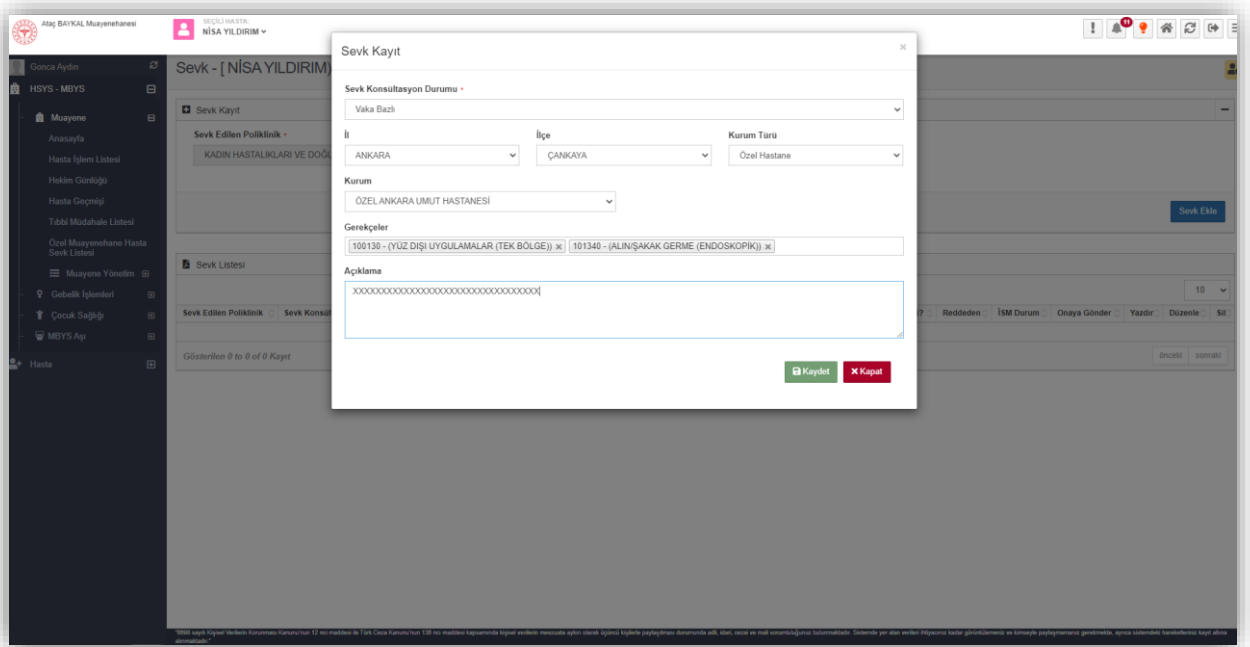

Şekil 2

İşleme devam etmek istiyorsanız uyarısı evet olarak seçildiğinde; sms onay kodu alanı açılır bu alandan kişinin telefonunun güncel olmaması halinde hasta arama butonundan kişi aratılarak “hasta Detay” butonuna tıklanarak kişinin telefon bilgisi beyana dayalı olarak güncellenebilir.

Şekil 2



Ataç BAYKAL Muayenehanesi

SEÇİLE HASTA: NISA YILDIRIM

T.C. No'ya Göre: XXXXXXXXXXXX

Seçilen Hasta

Hastayı Güncelle Hasta Seçimini Temizle

T.C. Kimlik No: XXXXXXXXXXXX

Ad: NISA

Soyad: YILDIRIM

Doğum Tarihi: 3.01.1996 27 yıl 1 ay 29 gün

Aile Hekimi:

İl: ANKARA

İlçe: YENİMAHALLE

Köy: MERKEZ

Mahalle:

Telefon No: XXX - XXX - XX - XX

YSA uygulaması pilot yayınına başladı.

İlk Net

Alte Hekim Detay Hasta Detay

1968 sayılı Kıyafet Vekâlet Kanunu'nun 12 no maddesi ile Türk Ceza Kanunu'nun 138 no maddesi kapsamında kıyafet vekaleti mevzuatı aykırı olarak ünlü kişilerle paylaşılması durumunda adı, soyadı ve mail adresiniz gizli tutulmaktadır. Sistemde yer alan verileri paylaşmaya kadar gördüğümüzü ve kimlikle paylaşmamıza söz vermiş, ayrıca sitemizdeki hizmetlerimize kayıt olmuş olabilirsiniz.

Şekil 3

Ataç BAYKAL Muayenehanesi

SEÇİLE HASTA: NISA YILDIRIM

T.C. No'ya Göre: Hasta Arama

Hasta Detay Bilgileri

Hasta Bilgileri

Hasta Tc: XXXXXXXXXXXX

Ad: NISA

Soyad: YILDIRIM

Cinsiyet: Kadın

Uyruk: TÜRKİYE CUMHURİYETİ

Doğum Tarihi: 03.01.1996

Anne Tc Kimlik Numarası:

Anne Cep No:

Baba Cep No:

Beyan Tel No: XXX - XXX - XX - XX

Hasta Ek Bilgi:

Kaydet

1968 sayılı Kıyafet Vekâlet Kanunu'nun 12 no maddesi ile Türk Ceza Kanunu'nun 138 no maddesi kapsamında kıyafet vekaleti mevzuatı aykırı olarak ünlü kişilerle paylaşılması durumunda adı, soyadı ve mail adresiniz gizli tutulmaktadır. Sistemde yer alan verileri paylaşmaya kadar gördüğümüzü ve kimlikle paylaşmamıza söz vermiş, ayrıca sitemizdeki hizmetlerimize kayıt olmuş olabilirsiniz.

Şekil 4

Seçilen telefon bilgisine göre hastanın telefonuna onay okudu gönderilir. Gelen onay kodu girilerek kaydet butonuna basılır.

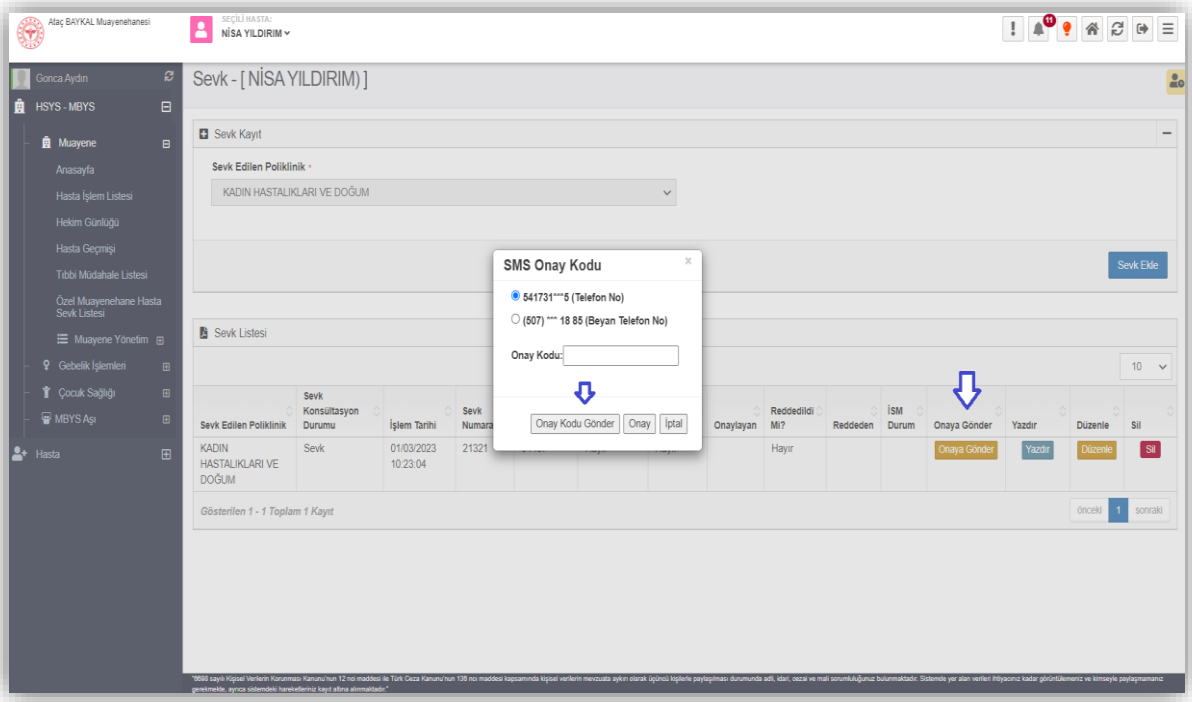

Şekil 5

Hastaya iletilen örnek onay kodu mesajı şu şekildedir; 13-02-2023 tarihinde XXXXXX hekimin muayenehanesinde yapılan muayene sonucu, ÖZEL ANKARA UMUT HASTANESİ (yada tıp merkezi) Kurumunda teşhis ve tedavimin yapılmasını onaylıyorum. Onay Kodu: 63222 B030

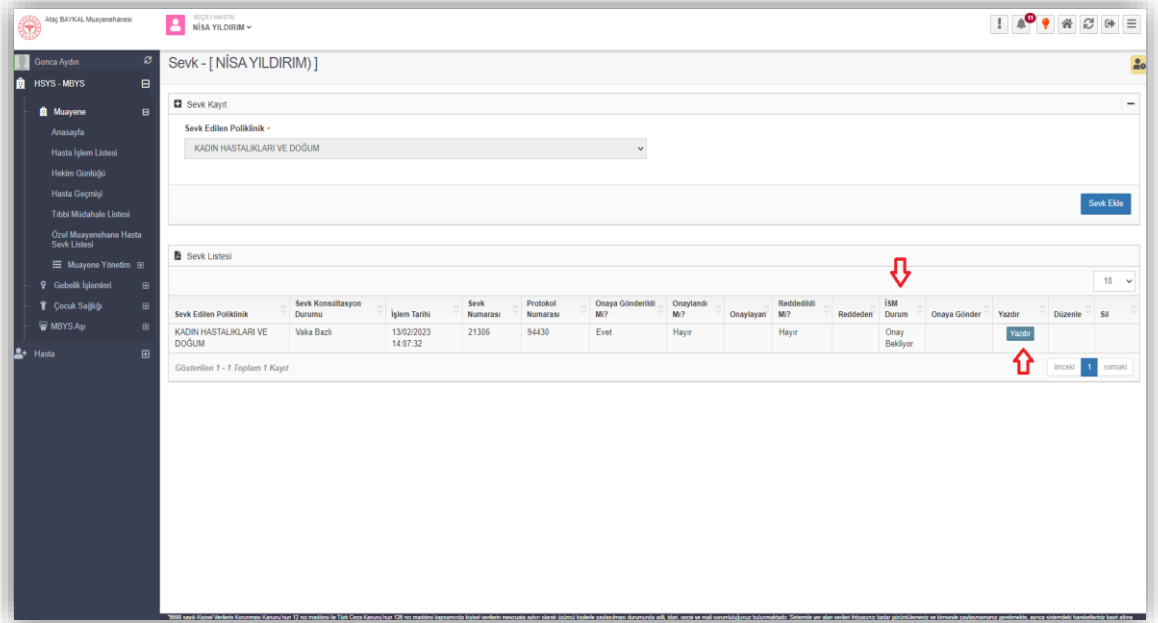

Şekil 6

Onay kodu girilerek süreç tamamlandıktan sonra ise hastanın sevk işlemi tamamlanarak listeye düşer. İl sağlık listesine gönderilerek muayene sevk listesinde “ İSM- onay bekliyor durumunda ” olarak görüntülenmektedir. Yazdır butonu kullanılarak sevk işlemine ait doküman çıkartılabilmektedir. (Sevk aynı zamanda hastanın vaka bazlı sevk edildiği özel hastane/ tıp merkezi sistemine de düşer ancak İSM onayı yapılmadan sadece görüntülenebilir onay verilemez).

3. İSM- SEVK KABUL İŞLEMLERİ

Özel muayenehanelerden İSM onayına gönderilmiş sevklerin listelendiği ekrandır. Ekran arama kriterleri; onayla, reddet, açıklama göster ve yazdır alanlarından oluşur. Açıklama göster butonu alanında; özel muayenehane hekimlerinin, sevk ve hasta hakkında yazdığı açıklama ve bilgiler yer almaktadır.



AMKARA İL SAĞLIK MÜDÜRLÜĞÜ

SEKİMHASTA: NİSA YILDIRIM

Sevk Kabul

Arama Kriterleri

Başlangıç Tarihi: 13.02.2023

Biliş Tarihi: 14.02.2023

Hasta Kimlik Numarası: []

Ad Soyad: []

Sevk Numarası: []

Protokol Numarası: []

Temizle Ara

Hasta T.C.	Ad Soyad	Başlangıç Tarihi	Biliş Tarihi	Sevk Numarası	Protokol Numarası	Sevk Edilen Poliklinik	Sevk Konsültasyon Durumu	Onaylandı M?	Reddedildi M?	Sevk Açıklama	ISM Durum	Onayla	Reddet	Görüntüle
18*****84	NİSA YILDIRIM	13/02/2023 14:07:32	14/02/2023 14:07:32	21306	94430	KADIN HASTALIKLARI VE DOĞUM	Vaka Bazı	Hayır	Hayır	Açıklama Göster	Onay Bekliyor	Onayla	Reddet	Yazdır
16*****36	GONCA AYDIN	13/02/2023 10:46:04	14/02/2023 10:46:04	21305	94427	KADIN HASTALIKLARI VE DOĞUM	Vaka Bazı	Evet	Hayır	Açıklama Göster	Onaylandı			Yazdır

Gösterilen 1 - 2 Toplam 2 Kayıt

İncele 1 Sonraki

Şekil 7

Sevk uygun ve onaylanacak ise onayla butonu kullanılarak kullanıcı uyarı ekranına yönlendirilmektedir. Onay süreci evet olarak seçildiğinde; kişi yönlendirilen hastanenin sevk kabul listesine gönderilmiş olur.

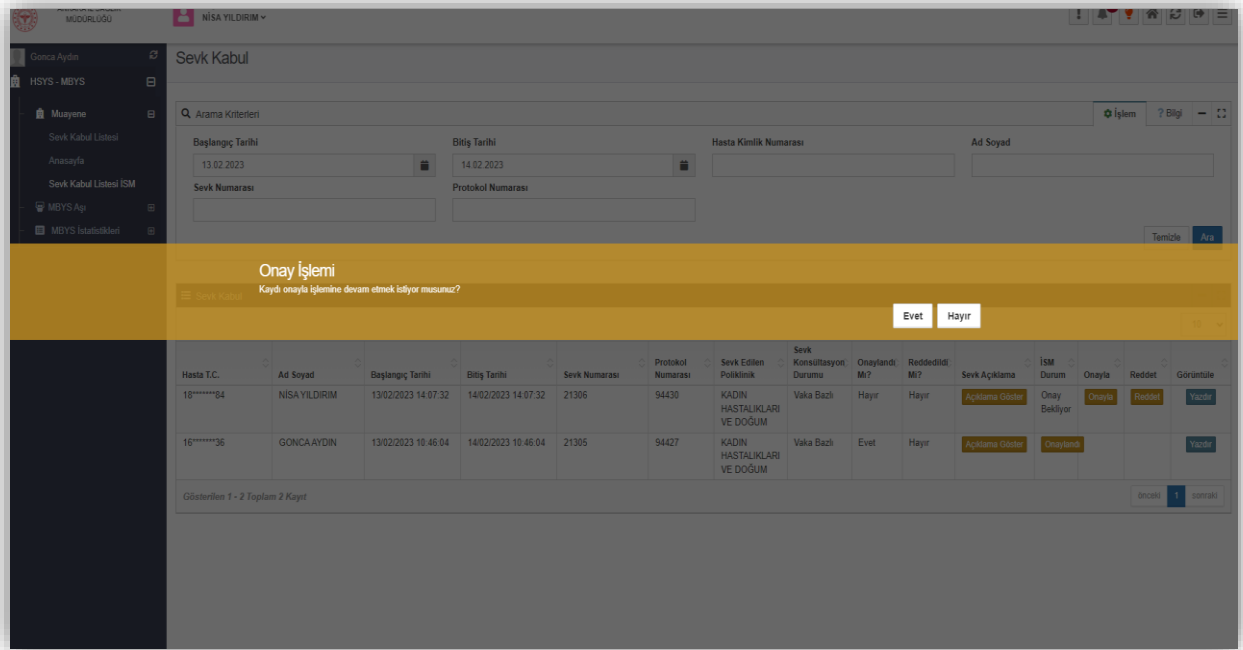

Şekil 8

Sevk işleme uygun değil ve red edilecek ise red butonu kullanılarak kullanıcı uyarı ekranına yönlendirilmektedir; ilgili alana açıklama girilmesi zorunlu olup işlem tamamlandıktan sonra evet seçilebilmektedir.

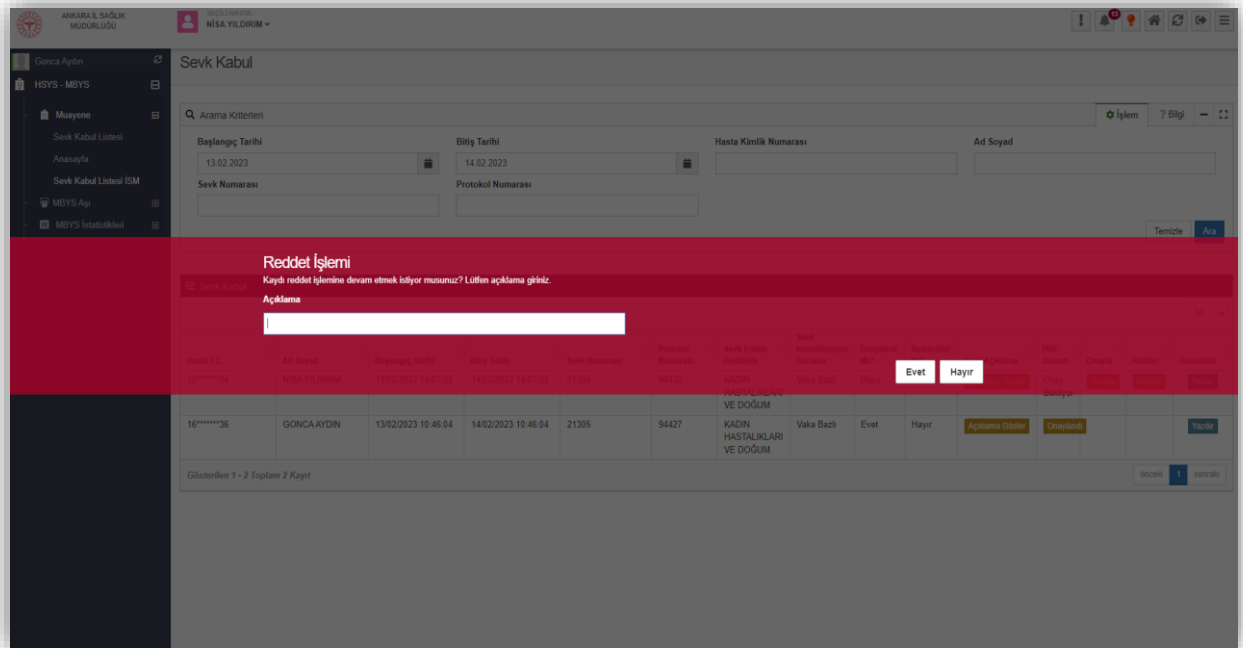

Şekil 9



4. HASTANE/TIP MERKEZİ- SEVK KABUL LİSTESİ

İl Sağlık Müdürlüğü tarafından onaylanmış ve özel muayenehane hekimleri tarafından onaya gönderilen hastaların listelendiği ekrandır. Ekran arama kriterleri ve sevk kabul alanlarından oluşur. Listede başlangıç - bitiş tarihi, hasta kimlik bilgisi, ad – soyad, protokol numarası ve sevk numarası kriterlerine göre arama işlemi yapılabilmektedir.

Hasta T.C.	Ad Soyad	Başlangıç Tarihi	Bitiş Tarihi	Sevk Numarası	Protokol Numarası	Sevk Edilen Poliklinik	Sevk Konsültasyon Durumu	Onaylandı M?	Reddedildi M?	İSM Durum	Onayla	Reddet	Görüntüle
18*****84	NISA YILDIRIM	13/02/2023 14:07:32	14/02/2023 14:07:32	21306	94430	KADIN HASTALIKLARI VE DOĞUM	Vaka Bazı	Hayır	Hayır	Onaylandı	Onayla	Reddet	Yazdır
16*****36	GONCA AYDIN	13/02/2023 10:46:04	14/02/2023 10:46:04	21305	94427	KADIN HASTALIKLARI VE DOĞUM	Vaka Bazı	Evet	Hayır	Onaylandı			Yazdır

Şekil 10

İl sağlık tarafından onaylanmış sevkler; özel hastanelerin/tıp merkezlerinin sevk listelerine düşmektedir. Kurumda görevli sevk kabul memuru listesinde bulunan hastaların sevklerini onaylama, reddetme ve hasta sevk formunu yazdırma işlemlerini yapabilmektedir.

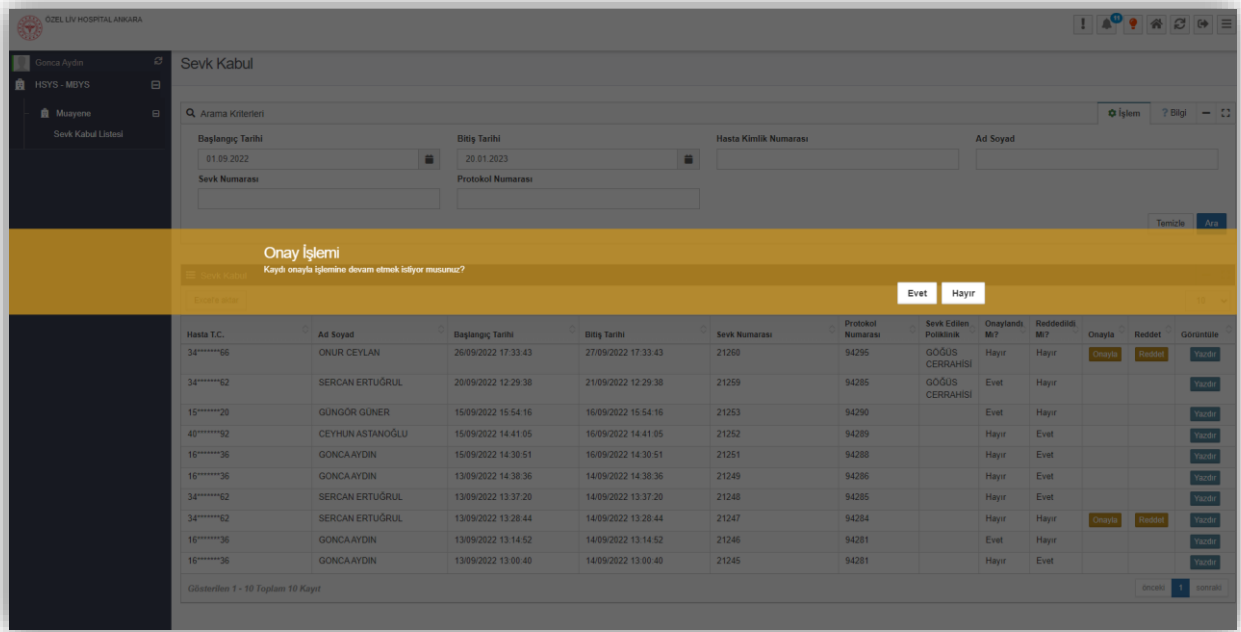

Şekil 11

Onay yada red butonuna basıldığında sistem tarafından şu iki uyarı metni yer alır, ilgili duruma göre işlem seçilerek süreç sonuçlandırılabilir.

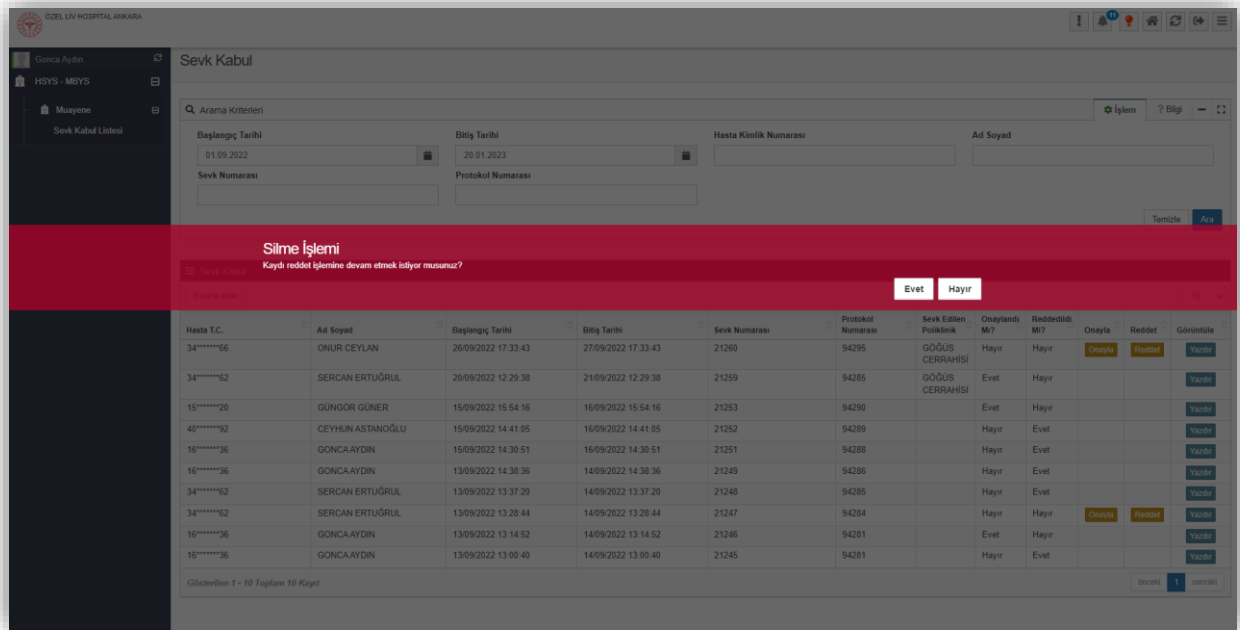

Şekil 12



Kullanıcı onaylama yada red işlemi gerçekleştirdiği sevk formu için yazdır butonundan ilgili sevk formunu çıkartabilir.

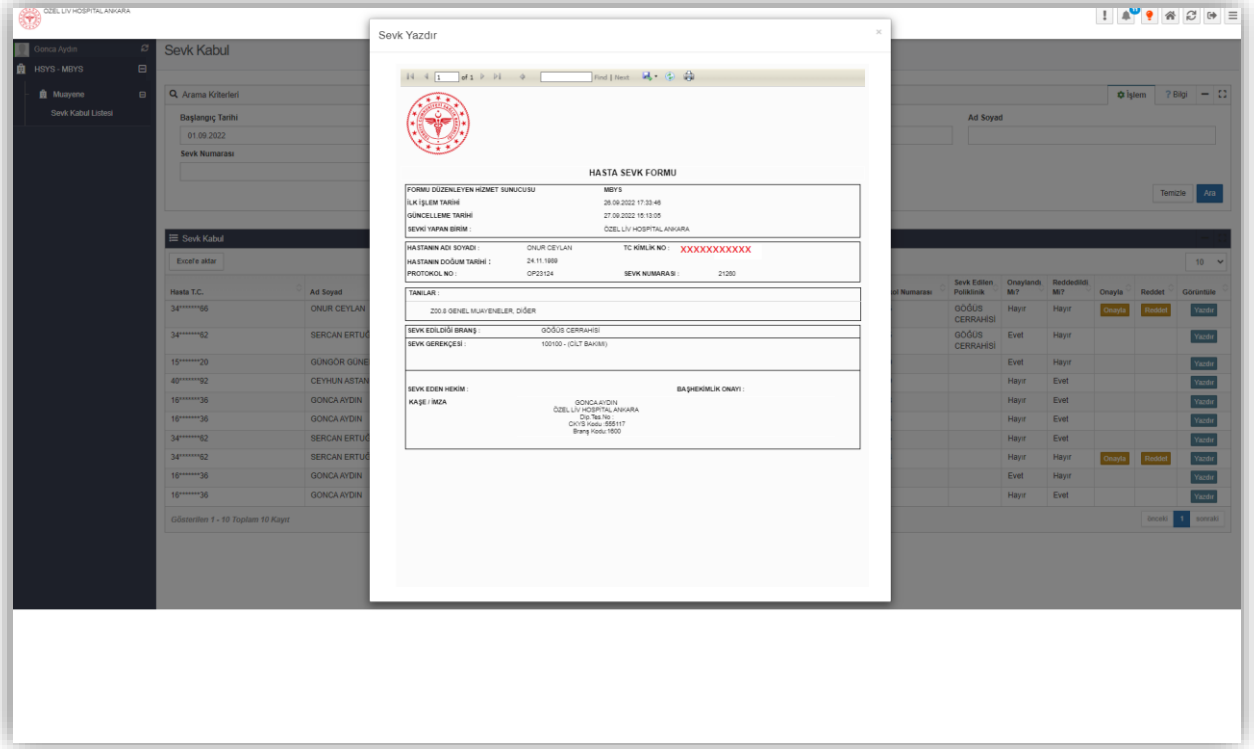

Şekil 13

Sevk onaylanarak hastane tarafından sürecin tamamlanması halinde ise ilgili işlem ekranda bu şekilde sonlanmaktadır.



HSYS – MBYS KULLANIM KILAVUZU



ÖZEL ANKARA UMUT HASTANESİ

Gonca Aydın

HSYS - MBYS

Muayene

Sevk Kabul Listesi

Sevk Kabul

Arama Kriterleri

Başlangıç Tarihi: 13.02.2023

Biliş Tarihi: 14.02.2023

Hasta Kimlik Numarası: []

Ad Soyad: []

Sevk Numarası: []

Protokol Numarası: []

Temizle Ara

Sevk Kabul

Hasta T.C.	Ad Soyad	Başlangıç Tarihi	Biliş Tarihi	Sevk Numarası	Protokol Numarası	Sevk Edilen Poliklinik	Sevk Konsültasyon Durumu	Onaylandı mı?	Reddedildi mi?	İSM Durum	Onayla	Reddet	Görüntüle
16*****84	NISA YILDIRIM	13/02/2023 14:07:32	14/02/2023 14:07:32	21306	94430	KADIN HASTALIKLARI VE DOĞUM	Vaka Bazlı	Evvet	Hayır	Onaylandı			Yükle
16*****36	GONCA AYDIN	13/02/2023 10:46:04	14/02/2023 10:46:04	21305	94427	KADIN HASTALIKLARI VE DOĞUM	Vaka Bazlı	Evvet	Hayır	Onaylandı			Yükle

Gösterilen 1 - 2 Toplam 2 Kayıt

ÖNCEKİ 1 SONRASI

Şekil 14